

MAPA ILUMINADO GERAL

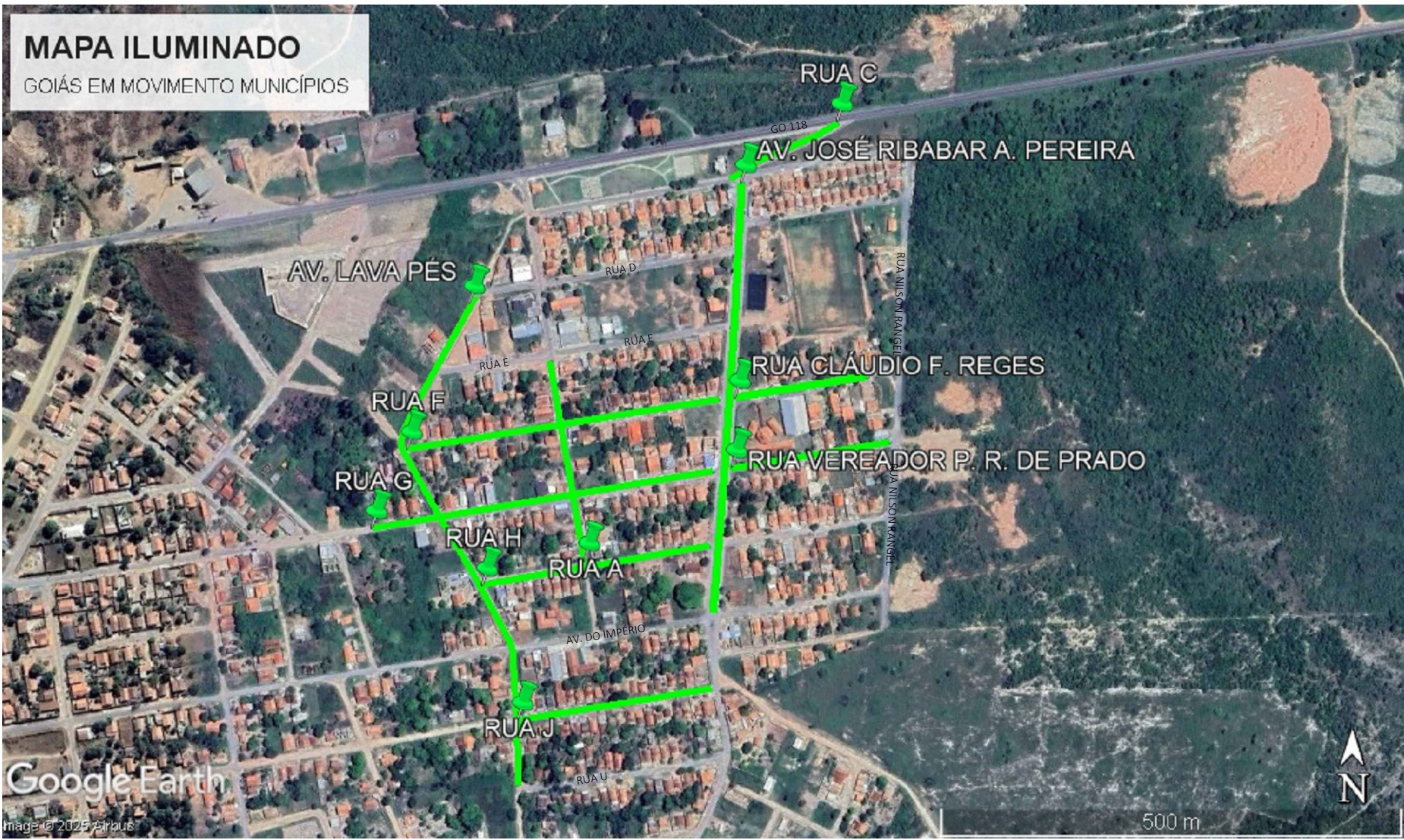

MAPA ILUMINADO ST. VERDES MONTES



MAPA ILUMINADO ST. PALMARES E MÃE MARINHA

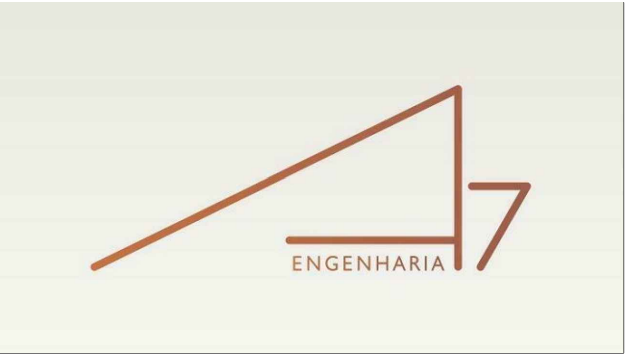

MAPA ILUMINADO ST. VERA CRUZ

		PREFEITURA:	
CBM			
PROJETO : <b>MAPA ILUMINADO GOIÁS EM MOVIMENTO MUNICÍPIOS</b> MONTE ALEGRE - GO			FOLHA: <b>1/1</b>
LOCAL : VARIAS RUAS MONTE ALEGRE - GO			
QUADRO DE ÁREAS:		RESPONSÁVEL TÉCNICO	
ÁREA : 29.794,25 m²		DENISE CRISTINA OLIVEIRA LIMA ENGENHEIRA CIVIL CREA-GO 2416664034	
ESC.: INDICADA		DATA: AGOSTO/2025	
Denise Cristina Oliveira Lima Fone: (63) 8449-0009 / (63) 8109-9210 Email: a7engenhariaeassessoria@gmail.com		PREFEITURA MUNICIPAL DE MONTE ALEGRE - GO CNPJ: 01.126.341/0001-70	
		CONTEÚDO: MAPA ILUMINADO	